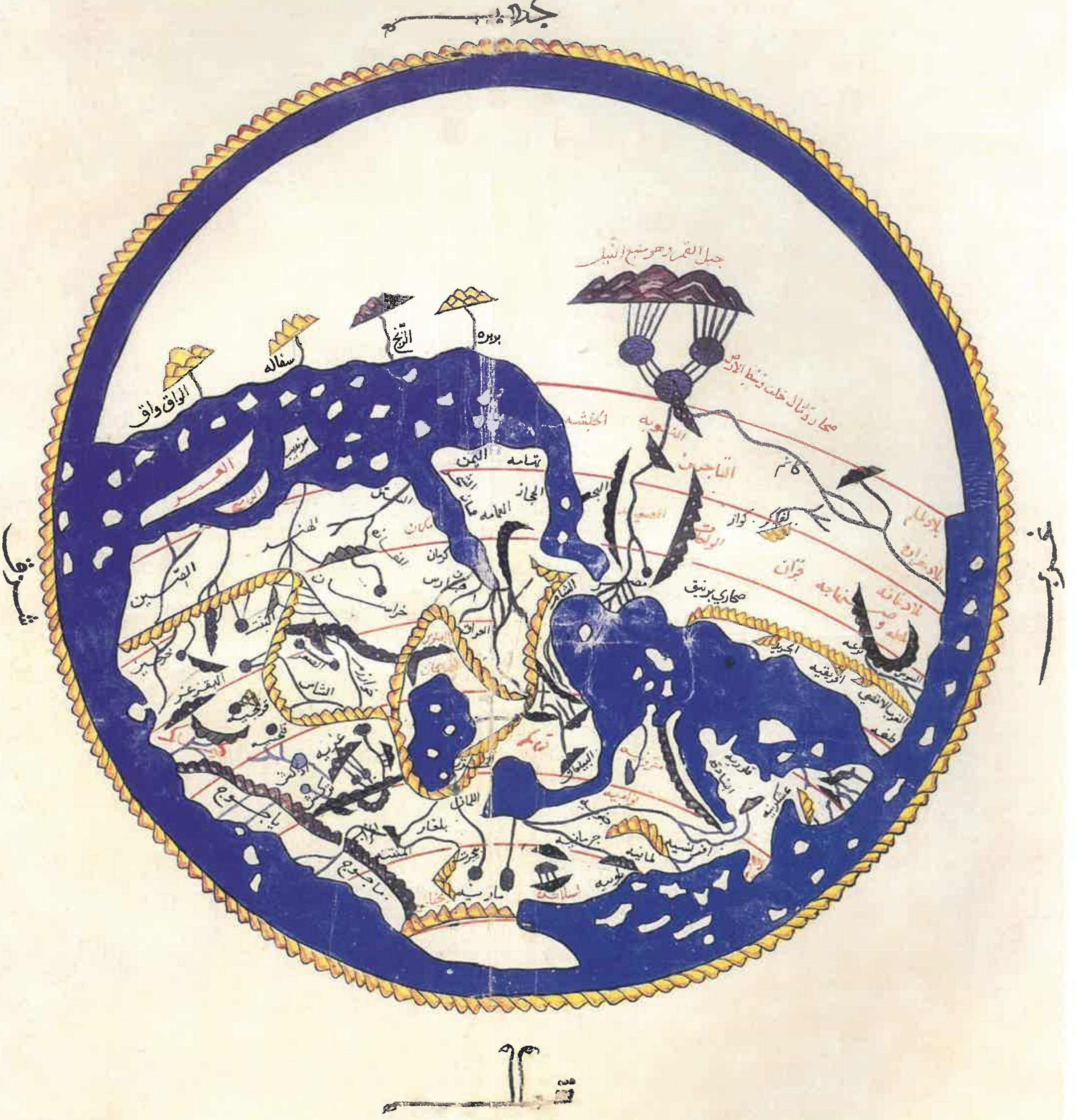
جنوب
مغرب
شمال
مشرق
جبل القمر وهو منبع النيل
الواق واق
سفاله
الزنج
بربره
اليمن
تهامه
الحجاز
الحبشه
النوبه
كانم
كوار
مصر
صحاري برنيق
الشام
العراق
فارس
كرمان
خراسان
الهند
الصين
بلغار
يأجوج
مأجوج
جرمانيه
افرنسيه
قلوريه
الجريد
افريقيه
المغرب الاقصى
طنجه
السوس